SEBRAE NEWS CEARÁ

Sebrae/CE articula parceria com o Instituto Qair para atendimento ao grupo "Olê Rendeiras"

O "Olê Rendeiras" é composto por 212 artesãs do município de Trairi, no litoral Oeste do Estado.

Saiba mais clicando aqui

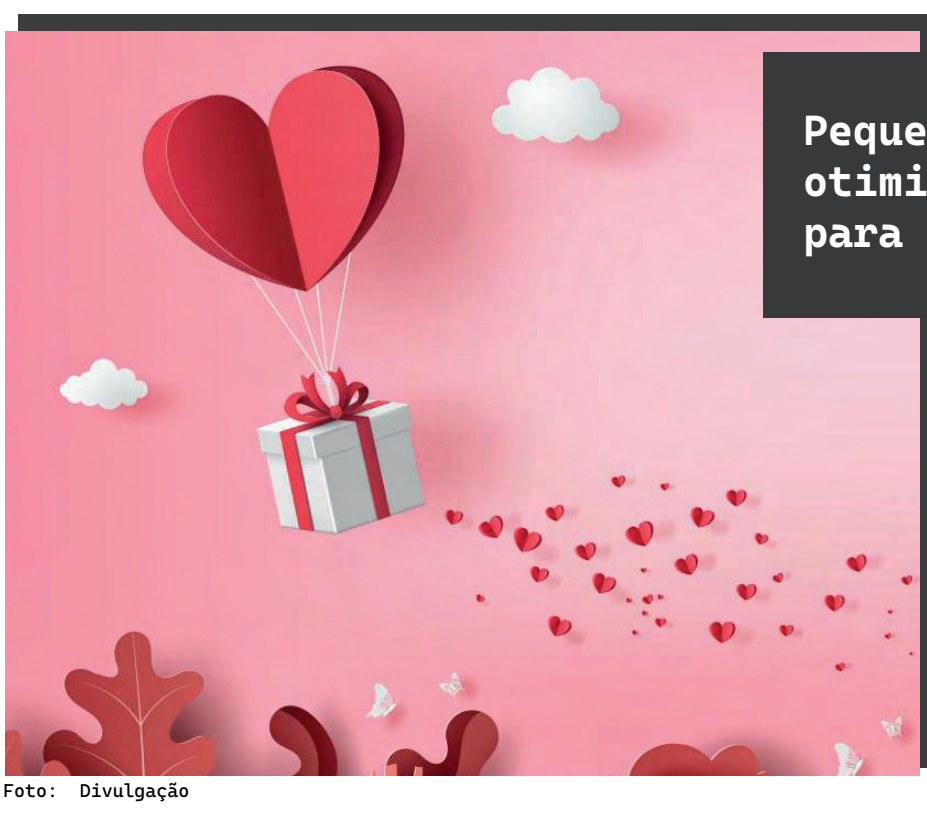

Foto: Divulgação

Pequenos negócios estão otimistas com as vendas para o Dia dos Namorados

Sebrae oferece dicas para os empreendedores ampliarem a procura pelos consumidores nessa data.

Saiba mais clicando aqui

Sebrae/CE recepciona novas empresas residentes do Sebraelab

Além de poderem se instalar no espaço durante o período de quatro meses, as empresas terão acesso a capacitações, mentorias e oportunidades de network.

Foto: Divulgação

Saiba mais clicando aqui

Inaugurada a Sala do Empreendedor de Pires Ferreira

A inauguração do espaço faz parte das ações do Programa Cidade Empreendedora do Sebrae.

Saiba mais clicando aqui

Falta de clientes dificulta empreendedorismo

Segundo a Pesquisa Pulso, desde o ano passado tem aumentado a preocupação dos donos de pequenos negócios com a falta de clientes.

Saiba mais clicando aqui

Edição 178 – 09 de Junho de 2023

Assessoria de Imprensa Sebrae/CE

Jornalistas:
Ana Lúcia Machado: (85) 9.9981.5920
Carlos Henrique Camelo: (85) 9.8186.2661

Diagramação:
Sarah de Oliveira

Central de Relacionamento do Sebrae:

SEBRAE
A força do empreendedor brasileiro.

Para ter mais informações sobre os pequenos negócios, acesse a Agência Sebrae de Notícias Ceará: ce.agenciasebrae.com.br